

PŮDORYS 1NP VNITŘNÍ VYBAVENÍ BUDOVA B

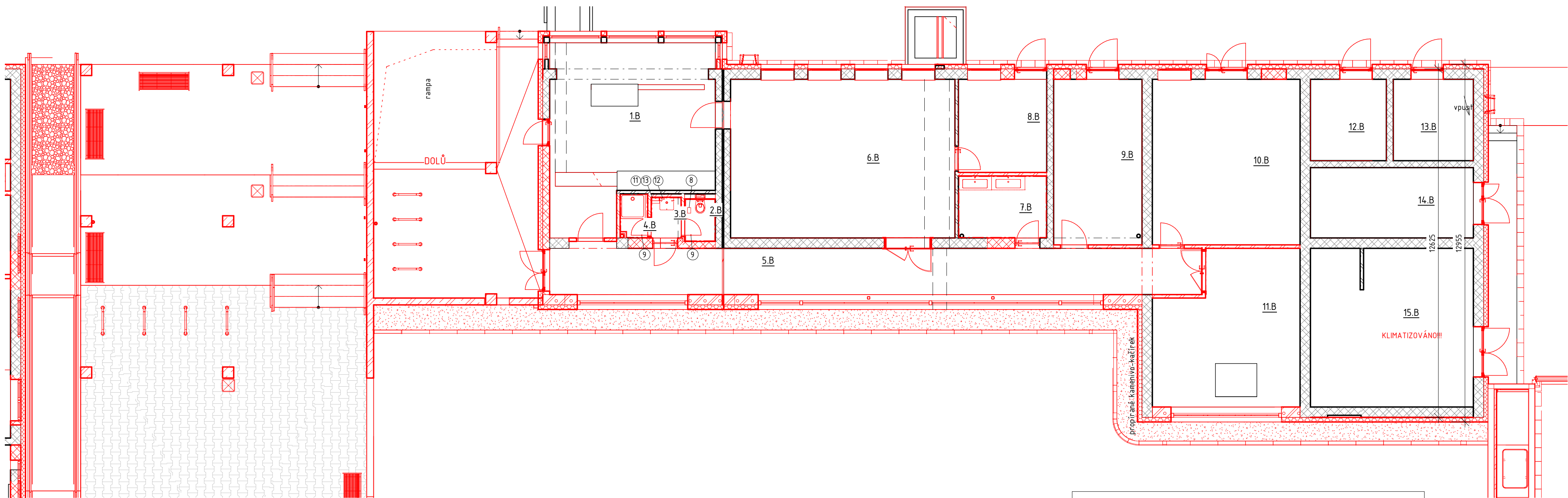

Tabulka místností 1NP -OS B		
Č.M.	Název	Plocha [m ²]
1.B	Dopravní kancelář	36,1 m ²
2.B	WC	1,7 m ²
3.B	Předstíř	1,6 m ²
4.B	Sprcha	1,6 m ²
5.B	Chodba	31,5 m ²
6.B	Releová místnost	44,7 m ²
7.B	Aku baterie	7,2 m ²
8.B	Kancelář	10,8 m ²
9.B	3x RACK	19,2 m ²
10.B	Sklad/Dřina	32,1 m ²
11.B	Výměník	27,3 m ²
12.B	Destilace	8,1 m ²
13.B	Sklad olejů	8,6 m ²
14.B	Rozvodna	15,0 m ²
15.B	Trafostanice	33,7 m ²
Celkem		281,2 m ²

± 0,000=334,2 m.n.m

Orientační schéma:

Razítka oprávněné osoby:

Podpis:

Datum:

Revize:

Datum:

Popis:

Kontroloval:

Stavebník/Investor:

Adresa:

Zástupce investora:

Adresa:

Správa železnic, státní organizace

Dlážděná 1003/7, 110 00 Praha 1

Stavební správa východ

Nerudova 1, 779 00 Olomouc

Stavebník/Investor:

Adresa:

Zástupce investora:

Adresa:

Společnost Kopřivnice ON

Suderova 2024/8, 709 00 Ostrava

T: 728600747

E: info@jmyardservice.cz

Stavebník/Investor:

Adresa:

Zástupce investora:

Adresa:

brucknerprojekt s.r.o.

ICO: 28637968

Horní 1334/31, 742 21 Kopřivnice

T: (+420 777 270 731)

E: tomas@brucknerprojekt.cz

Hlavní projektant (HIP):

Specialista:

Odpovědný projektant:

Zpracovatel:

Ing. Jana Marková

Ing. Tomáš Brückner

Ing. Tomáš Brückner

Ing. Tomáš Brückner

Název stavby/akce:

Název části:

Název objektu:

Název přílohy:

Název dílčí části přílohy:

Kraj:

Moravskoslezský

Kopřivnice ON - rekonstrukce části výpravní budovy

D.2.2. POZEMNÍ STAVEBNÍ OBJEKTY

SO 01 Výpravní budova Kopřivnice

D.2.2.1.3 VNITŘNÍ VYBAVENÍ

VNITŘNÍ VYBAVENÍ 1NP-BUDOVA B

Katastrální území:

Kopřivnice (599565)

Označení (S-kód):

Označení zhotovitele:

Označení části:

Označení objektu/komplexu:

Číslo přílohy:

Paré:

S-3822/2021

21005

D.2.2.1.

SO 33-71-70

503

Stupeň dokumentace:

Datum zpracování:

Formát:

Měřítko:

DSP+PDPS

08/2023

1xA4

1:100

Stupeň dokumentace:

Číslo:

Označení:

Příloha:

Číslo:

S-3822/2021

01

01

01

01